

WERKINSTRUCTIE GEBRUIK IBGS OEFENTANK (HA-slede)



Versie	1.0
Status	Concept
Datum	December 2023
Auteur	VRGZ

ALGEMEEN

De IBGS Oefentank (groot = op HA-slede) kan gebruik worden voor alle incident-type oefeningen maar is special voor trainingen van het incidenttype IBGS. Verder uitstekend te gebruiken bij leergangen IBGS of specialismen zoals gaspakdrager en WVD-verkenner.

Aanvragen lopen via de planningstool, maar omdat aan het gebruik van de oefentank ook een logistiek transporttaak gekoppeld is, zal de aanvragen over twee stappen geaccordeerd worden:

De post Culemborg verzorgt het transport van deze oefentank. Na de aanvraag van de oefentank zal het transportverzoek via mail bij hen binnenkomen. Als er een chauffeur beschikbaar is voor het brengen en weer ophalen van de oefentank zullen zij akkoord geven aan de beheerder COM. Hij zal vervolgens de beschikbaarheid van de tank rondom het oefenmoment checken en vervolgens akkoord geven. Dit is terug te zien in de planningstool. Ook voor de reservering van deze oefentank geldt een deadline van 14 dagen.

Let op! Check vooraf goed waar je de tank wilt hebben op de oefenlocatie! De tank wordt namelijk door het haakarmvoertuig op de juiste plaats gezet. Het is **NIET** toegestaan de tank dmv heftrucks, manitou of andere (landbouw)voertuigen te verplaatsen/verschuiven.

Vanaf Q2-2023 is er voor IBGS-trainingen/-leergangen ook een mobiele 1200ltr oefentank met 1 lekkage beschikbaar. Deze heeft dus niet met een HA-voertuig getransporteerd te worden! Catalogusnr: I0031

TOEPASSINGSGEBIED

De IBGS Oefentank (groot = op HA-slede) kan gebruik worden voor alle oefeningen van het incidenttype IBGS. Of andere trainingen waarvan IBGS een onderdeel is. Echter dient het dan de aanbeveling om te kijken of de 1200ltr oefentank ook voldoet. Verder uitstekend te gebruiken bij leergangen IBGS of specialismen zoals gaspakdrager en WVD-verkenner.

Ook voor vaardigheidstoetsen kan de tank gereserveerd worden.

Er zijn de volgende "lekkages" te ensceneren:

Vloeistoflekkage

- 5 stuks leidinglekkages
- 2 stuks wandlekkages
- 1 flens lekkage

Gaslekkage

- 2 stuks appendage gaslekkages

Vorbereidingen gebruik

Als de oefentank door het HA-voertuig op de plaats gezet is kan afhankelijk van het scenario de vloeistof- of gaslekkage gereedgemaakt worden.

Let op! De lekkage op de gasappendages mag alleen brandend gebruikt worden! Dus niet voor metingen in de gasfase.

Bij de vloeistof lekkage wordt de voeding aangesloten op de Storz-koppeling op het verdeelstuk met de vier rode afsluiters. De watervoeding kan gerealiseerd worden d.m.v. de blinddeksel met "Gardena"- koppeling of door het aansluiten van een LD-aanvalsslang.

De volgende **vloeistoflekkages** zijn mogelijk:



Nadat de watertoevoer is aangesloten op het verdeelstuk kan de keuze gemaakt worden voor het soort vloeistoflekkage:

Afsluiter 1:

Voeding van de leidinglekkage aan de zijkant van de tank:



Afsluiter 2:

Voeding van de lekkage in de wand op de kop van de tank:



Afsluiter 3:

Voeding van de lekkage naar de flens op de kop van de tank:

Afsluiter 4:

Voeding van de lekkage aan de zijkant van de tank:

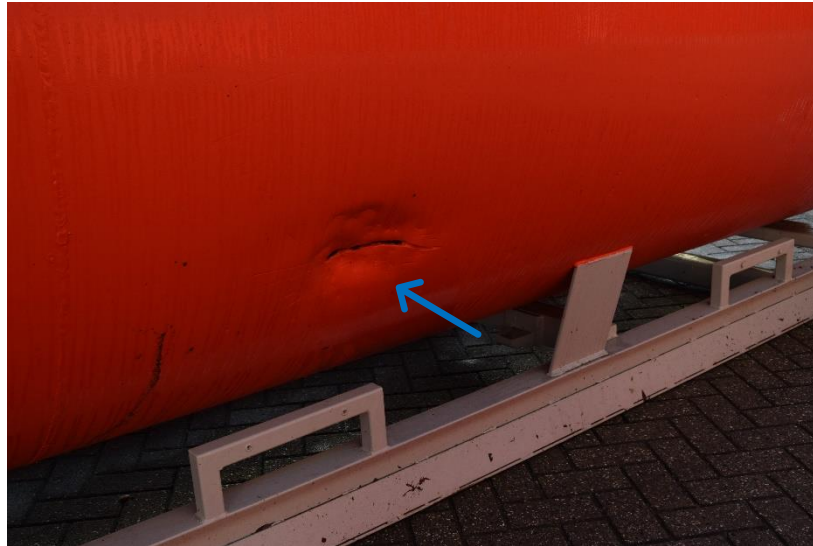

AANDACHTSPUNTEN OEFENTANK IBGS

Algemene aandachts-, en veiligheidspunten:

- Zorg ervoor dat na gebruik alle afsluiters in de geopende stand staan zodat het leidingnet leeg kan lopen.
- Omdat er geen valbeveiliging is aangebracht op het bordes boven op de tank, deze NIET gebruiken.

SCHOONMAAK EN ONDERHOUD

Na elk gebruik moet er een visuele inspectie van de oefentank worden uitgevoerd. Onderhoud en keuringen vindt één maal per jaar plaats door het service centrum.